［ジーニアス ニュースレター］ TAKE FREE

GENIUS NEWSLETTER

vol. 09

2024

「生きづらさを、おもしろさに転換する。」

GENIUS Artist

特集
江頭優里奈

羊 ｜江頭優里奈

GENIUS ARTIST

江頭優里奈
Egashira Yurina

美術系の大学で学んだ「技」を生かし、幅広い作風にチャレンジしているアーティスト。その引き出しの多さは天下一。立体物から絵画まで、集中力たっぷりに独自の表現を楽しんでいく、まさにジーニアスのテクニシャン。そんな彼女は、本や映画が大好きで有名なものからマニアックなものまで幅広い知識を持ち合わせる。様々な世界を吸収しながら、今日も独自の世界観を広げ、奥深い作品を描き上げる。

「横道」

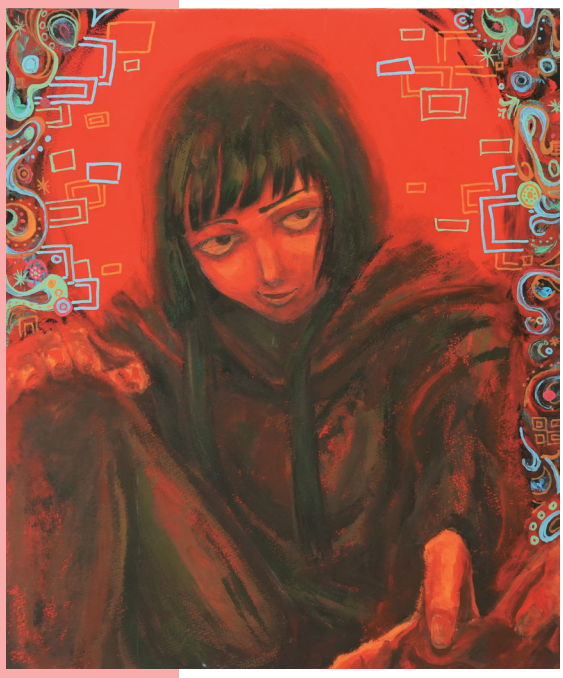

「辛口」

江頭優里奈 / Egashira Yurina
2023年

赤い画面にこちらに手を伸ばす人物。魔法使いのようなローブを着て、誘うような笑みを浮かべる表情。ほぼモノクロで描かれた力強い立体的な人物の周りを、カラフルな模様が囲む。装飾的な模様は顔料マーカーで描かれ、あくまで平面的で軽やか。彼女ならではの細やかな色使いで、奇妙な世界観をより印象的に表現している。

「空と花」

特集展示
開催のお知らせ

江頭優里奈さん
アート作品を特集展示します！

9月2日(月)〜9月30日(月)までの間、ジーニアスラボでは江頭優里奈さんのアート作品を特集し展示いたします。今回掲載された作品や、そのほかの作品など、原画作品をこの機会にぜひご覧ください。

【アクセス】
〒840-0824　佐賀県佐賀市呉服元町 1–7
※10:00〜17:00 まで。日曜・祝日は定休日。(土曜不定休)

Genius Artist!

Interview

今月のアーティスト、江頭優里奈さんにインタビューしました！！
才能豊かにアートを楽しむ優里奈さんの作品もお楽しみください！

Q 絵を描き始めてどのくらいになりますか？

A 幼稚園の時からお絵描きを楽しんでました。外遊びせず、部屋の中でずっと絵を描いているような子どもでした。
１年でノート 4,5 冊分くらい描いてましたね。

Q 絵を描いていてどんなところが楽しいと感じますか？

A 自分の脳内にあるものが実際に出力された時が楽しいです。
頭の中で思い描いた理想が現実になった瞬間が気持ちいいです。

Q 絵を描く時に大切にしていることはありますか？

A 丁寧に描く時とラフに描く時のモードを切り替えるようにしてます。
忠実さと独創性どちらを優先するか作品によって変えています。

Q 自分の作品を見てくれた方にどんなことを感じて欲しいですか？

A モチーフから溢れ出るオーラや美しさを感じてほしいです。

Q どんなアーティストになっていきたいですか？

A 自分が思い描いたものを十分に出力できるアーティストですかね。

Q 優里奈さんにとって GENIUS はどんな場所ですか？

A 仕事としての絵を描ける場所。気持ちを引き締めて作品と向き合える場所。

Q 将来の夢や目標を教えてください。

A ジーニアス以外の場でもクオリティの高い作品を生み出せるようになっていきたいです。

Q 最後に一言メッセージをお願いします！

A 絵を買ってもらえるとうれしいです♡

「宴の前」

「黄金のバラ」

「気分」

「墨隠」

「羊」

今月のCOVER

check!

優里奈さんが描く線画シリーズ！

18 世紀末ゴールデンエイジのギフトブック等に造詣が深く、欧州風のエレガントで繊細な線画も得意としている。周囲の装飾や背景を埋めるタッチなど非常に細やか。小作品ながら、メランコリックで繊細、傷つきやすさや痛みをも内包する重層的な世界表現となっている。

PICKUP ART

「夢」

江頭優里奈 / Egashira Yurina

2024年

鉛筆による細密な線画に大胆なフィンガーペイントの背景、別紙でリボンなどのかわいいアイテムを描いて貼り付けられている。クリーム絞りで立体的に表現されたレース模様。確かな技術、工夫と挑戦する姿勢が見えるF20サイズの大作。幻想的な彼女の描く「夢」は、かすかに悪夢めいたゴシックな雰囲気をまとっている。

HELLO, GENIUS!

就労継続支援B型事業所ジーニアスでは、一緒に活動する仲間を募集しています！

INFO

「絵を描いてみたい！」「ジーニアスに興味がある！」など、理由はなんでも構いません。見学や体験なども、随時受け付けておりますので、まずは気軽にご相談ください。

絵を描いたことがなくても活動できるの？

ジーニアスに来て、はじめは絵を描けなかった人も今では自分の世界観や好きなものを表現することを楽しんでいます！「特性」を伸ばしながら、自然と絵くことができる環境があるので、安心して始めることができます。

お問い合わせ（受付時間 10：00〜17：00）

就労継続支援B型事業所ジーニアス

〒840-0021 佐賀県佐賀市呉服元町1ー7
※休業日：日曜・祝日（土曜不定休）

☎ 0952-77-0544

ホームページURL
https://geniusart.jp
◀こちらからアクセスできます。

公式LINEアカウント
チャット形式で、
気軽にお問い合わせできます。

ジーニアスの1日

10:00	通所・朝礼
10:10	アート制作
11:00	休憩
11:10	アート制作
12:00	昼食・休憩（1時間）
13:00	アート制作・コーヒー作業
14:00	休憩
14:10	アート制作・コーヒー作業
14:50	片付け・清掃（施設内）
15:00	終礼

お昼は、200円でお弁当を注文できます！
自分でお弁当を持ってきても大丈夫です◎

2024.9 ｜ GENIUSLAB営業日のお知らせ

GENIUSLAB

ジーニアスラボ

ジーニアスラボは就労継続支援B型事業所の活動場所です。施設内には、アート制作を行うアトリエやアートギャラリー、珈琲の焙煎所などが揃います。営業時間中は出入りが自由なので、気軽にお越しください。

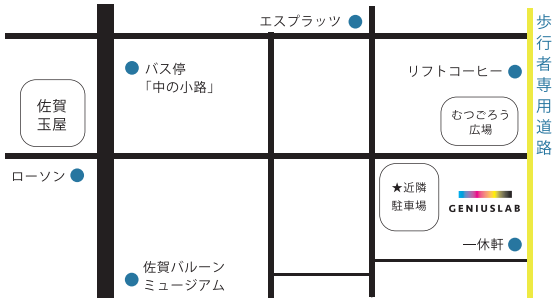

所 在 地　〒840-0021 佐賀県佐賀市呉服元町 1-7
電話番号　0952-77-0544

今月の展示・イベント予定

9.13 - 9.17｜ ミーナ天神「What a GENIUS!」開催
9.2 - 9.30｜ GENIUSLAB 特集展示 スペース
9月の特集アーティスト【江頭優里奈】

ジーニアスの最新情報をレポート！

Genius Report.

9.13 - 9.17

福岡市のミーナ天神でジーニアス展「What a GENIUS!」を開催します！

イベント告知

9月13日(金)~9月17日(火)の5日間、福岡天神にあるミーナ天神にて、ジーニアス展「What a GENIUS」を開催します。期間中は、GENIUSのアート作品の展示・販売、GENIUS COFFEEからコーヒー豆やドリップパックの販売、アート雑貨を取り扱うfaの出展などを予定しています。福岡での、GENIUS COFFEEの販売は初となります！この機会に、GENIUSのアートや商品など世界観を感じられる「What a GENIUS」にお越しください！皆様のご来場をお待ちしております！

期間　2024年9月13日(金)～9月17日(火)

入場　入場無料　営業時間　10:00 - 20:00

販売内容　アート作品の展示・販売
アート雑貨販売 / 珈琲豆・ドリップパック販売

ミーナ天神

福岡件福岡市中央区天神4丁目3-8
地下鉄 空港線「天神駅」徒歩3分
〈会場〉地下1階催事スペース

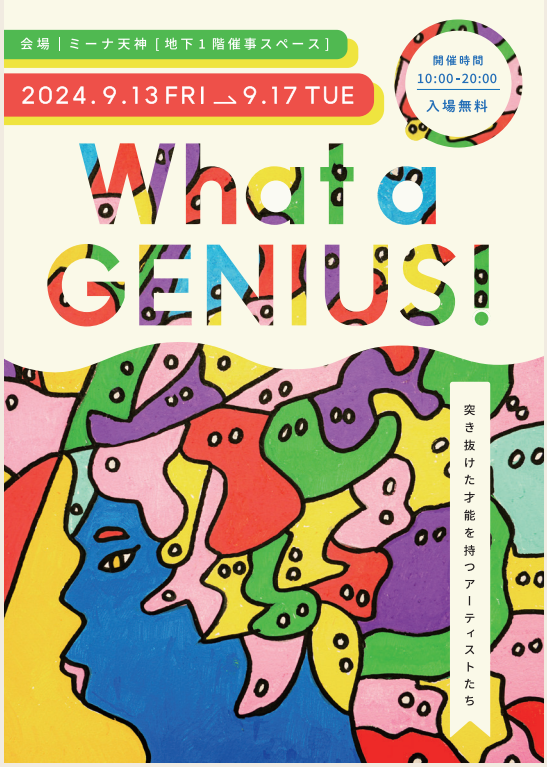

7.24

子供たちにアートを体験してもらうワークショップ「アートソーシング」をおへそこども学園で開催しました！

WORK SHOP

7月24日(水)に、おへそこども学園で子どもたちにアートを体験してもらうワークショップ「アートソーシング」を行いました。今月は、子どもたちと「カラフルふわふわスイーツかべかけ」を作りました。木製カッティングボードの上に白い紙粘土のベースを作り、その上にいろんな色や形の粘土をつけていきます。最後は柔らかい絞り出し粘土でカラフルに仕上げます。女の子は好きなもの「だけ」を乗せたい傾向、そして「全部のせ」が男の子のロマンでした！個性的なかわいい壁掛けが出来上がりました。

くりぬける型や可愛いパーツなど、子どもたちでも表現しやすいものを事前に準備すると楽しく取り組めますよ！

かんせい！

イベント
レポート

8月24日(土)に、GENIUSLAB初の夏イベント「夏祭り展」が開催されました！

８月 24 日（土）GENIUSLAB にて「夏祭り」をテーマとした「夏祭り展」が開催されました。午前には、絵画の展示販売会・ジーニアスコーヒー試飲会、午後には「フルイドアート」のワークショップを開催しました。当日は、アーティストたちがイベントにあわせて制作した「アートうちわ」、ジーニアスコーヒーの「夏祭りブレンド」が限定販売をスタートし、お披露目となりました。

イベントには、多くのお客様に足を運んでいただき、アーティストの個性豊かな作品を見ていただく貴重な機会となりました。ワークショップでは、子どから大人まで夢中に取り組まれて、世界にひとつの作品が次々に誕生していました。「夏祭り展」にお越しいただいた皆様、ありがとうございました。イベント終了後も、１枚１枚、アーティストが思いを込めて描いた「アートうちわ」や、ジーニアスコーヒー「夏祭りブレンド」は、期間限定で販売を継続していますので是非 GENIUSLAB へお越しください。

8.24 WORKSHOP「フルイドアート」

午後からアートのワークショップ「フルイドアート」を開催しました。好きな色を２種類選び、キャンバスに垂らし込みながら作品を仕上げていきます。垂らし方や絵の具の配分にこだわり、時間をかけて楽しそうに制作している姿が印象的でした。制作した皆さんのキャンバスには美しい世界が画面いっぱいに広がっていました。

突き抜けた才能を
生かす道をつくる。

世の中には、社会が決めた幅の中では
上手く力を発揮できない人達がいる事を私達は知っています。
しかし、彼等は苦手な部分に対してのサポートを受けたら、
魅力的な絵を描くかもしれない。
絵は描けなくても、選ぶ色やそれを配置することで
見る者の心を震わせることができるかもしれない。
または、文字や模様をひたすらに、創造的に描ける人かもしれない。
そんな彼らの才能を見出していきたい。
アートを活動のベースにして、彼等が自分の土俵で戦える場をつくりたい。
そして、彼等が日々きちんと「仕事＝対価を得る」になっていけるように、
真剣に挑戦し続けていきたい。
「特性」は「環境」次第で「才能」に転換できることを
私たちジーニアスは証明していきます。

辰 | 江頭優里奈

GENIUS NEWS LETTER

発行元　株式会社すみなす
発行日　2024年9月1日
編集・製作　中尾千華
住所（2024年2月～）　〒840-0824 佐賀県佐賀市呉服元町1-7
電話番号（2024年2月～）　0952-77-0544

GENIUS インスタグラム
GENIUS ホームページ
fa オンラインストア